

OSTERFERIEN IN PRAG 1.4.1977 - 9.4.77

1.4.77 Ankunft in Prag

2.4.77 Sa Peter zeigt mir Prag, seine Wohnung u. Babice



Kinderzimmer

15/7/19

PETER'S ÄLTESTER SOHN



15/76/11

15/76/12



Wohnzimmer

Peter's Frau



AUSFLUG ZU UNSEREM HAUS (BARICE)



Peter



Weg zu unserem Haus  
Peter mit seinem Sohn



Unser Haus  
↓



Unser Haus





Umgebung des Klauens



Hundsee





← Hundestein  
↓



← Badesee

3, 4. 1977 So Senda, Rana,

Karlostejn, Wimmerbad, Rosovny, Kladice



Karlostejn



KARLŠTEJN



PAMÁTKY ST

STŘEDISKO  
PÉČE A C  
STŘEDO



V  
K

Karlstein



Barandov's Western Scenery



Pultagessem madl Karbstein Besuch in





Masamichi's Grabstätte



L  
I  
D  
I  
E  
E

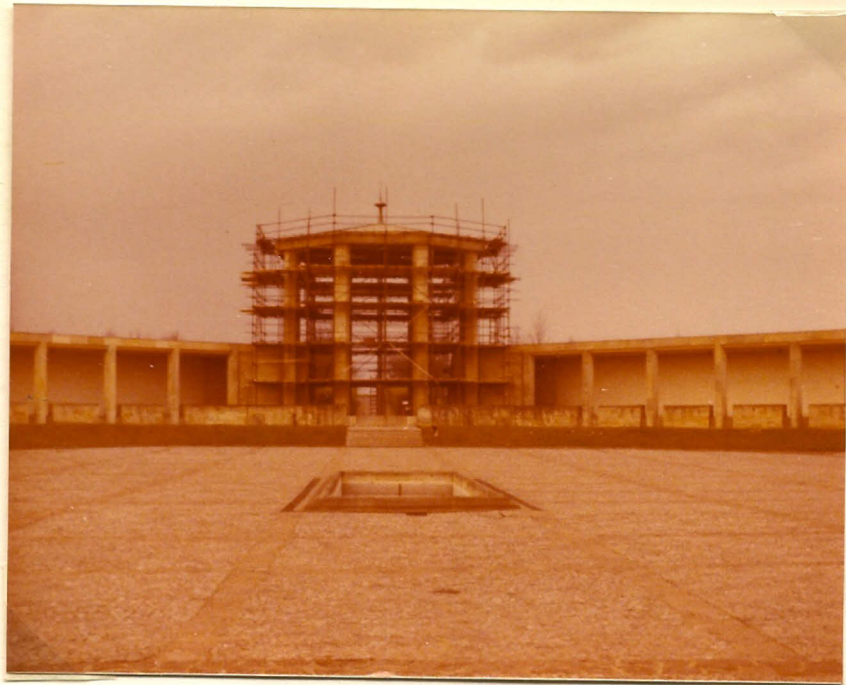



4.11.1977 110 Mit Emil in Barandov und Zuhause

Im Barandov fotografierverbot.

Bei Emil Zuhause



Vorraum

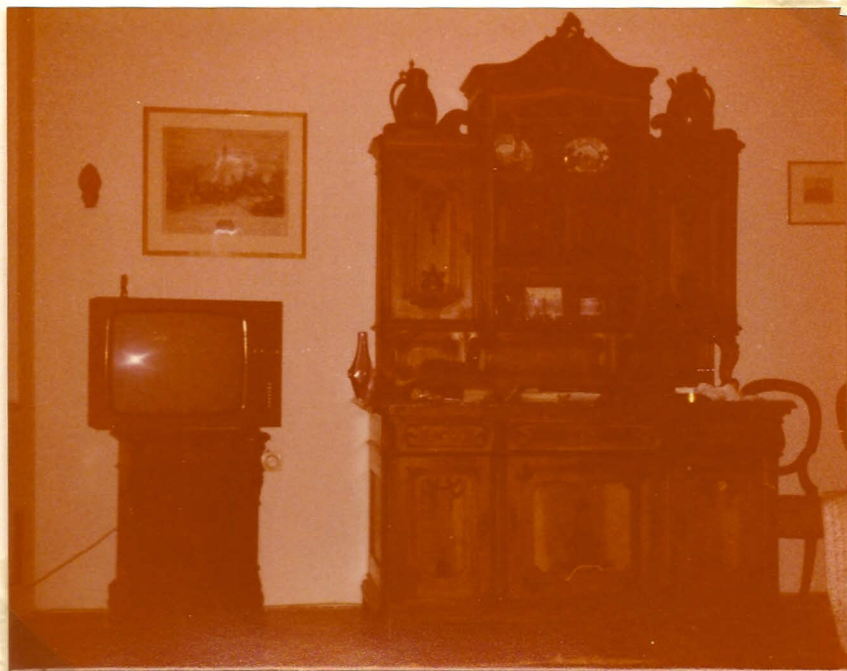

Wohnzimmer

Idl und Emils Frau Nagela



Anke, Emil jun., Prokop, Idl



Anke, Idl, Emil sen., Nagela



Prokopp, Emil jun., im Kinderzimmer



Vorraum



Schlafzimmer

5.4.1977 Di Sama und Dr Paloshanski Narmeshi und Einlaufen



Paloshanski Narmeshi

Weg z. Krakau



HRADZIN

PLAN

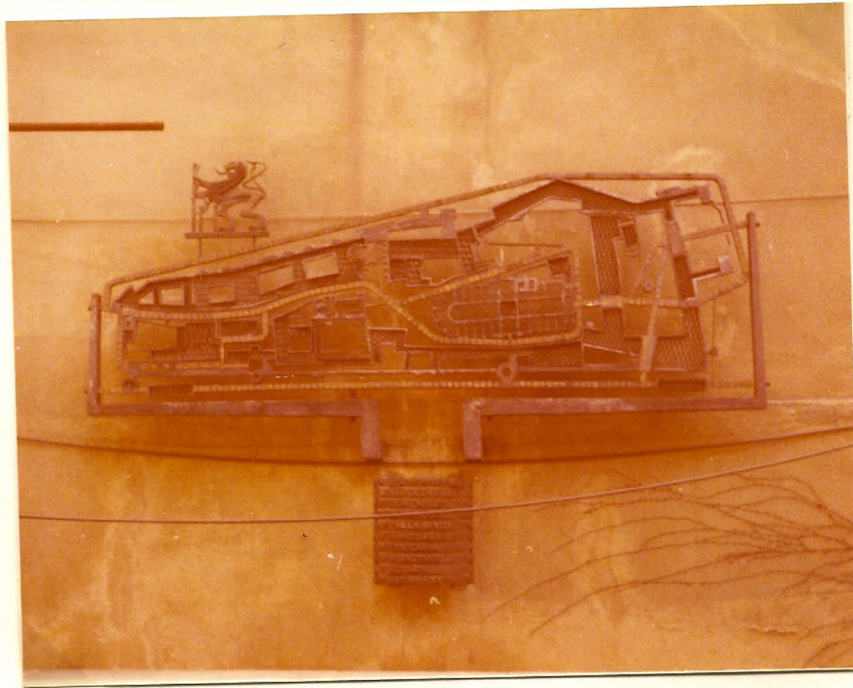

EINGANG



Hradecín Vorhof

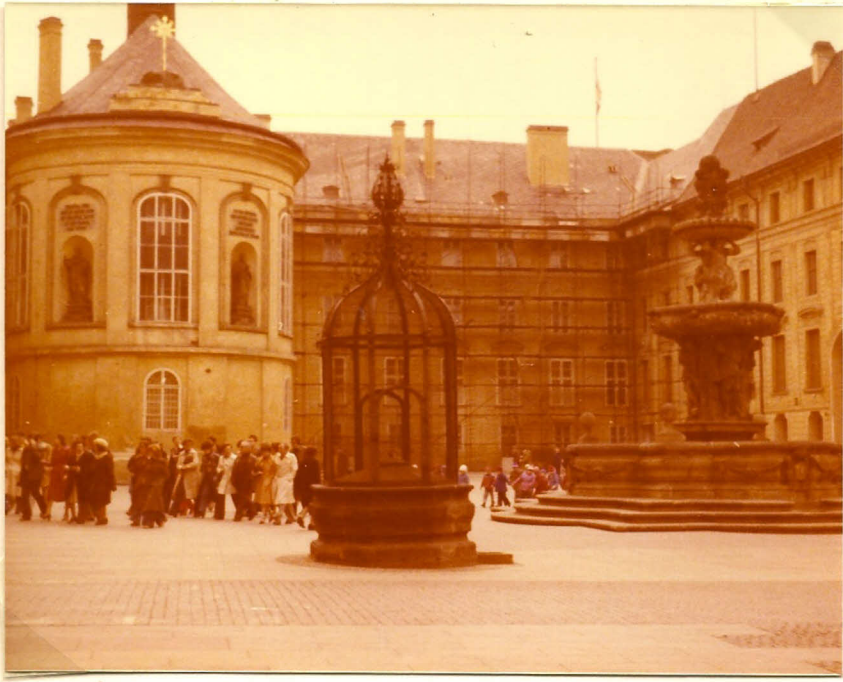



St. Veit's Dom

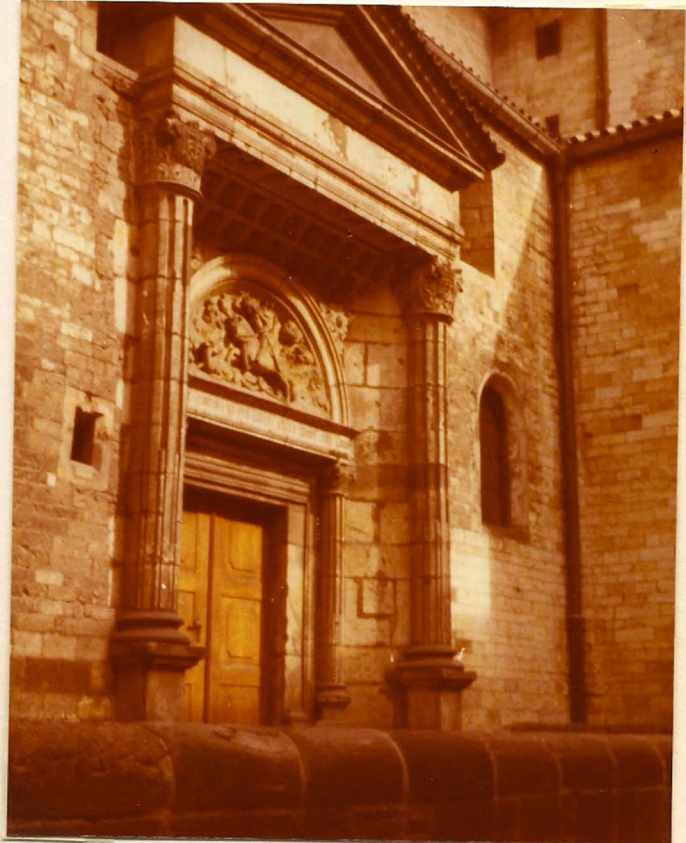

St. Veit's Dom Ammersee

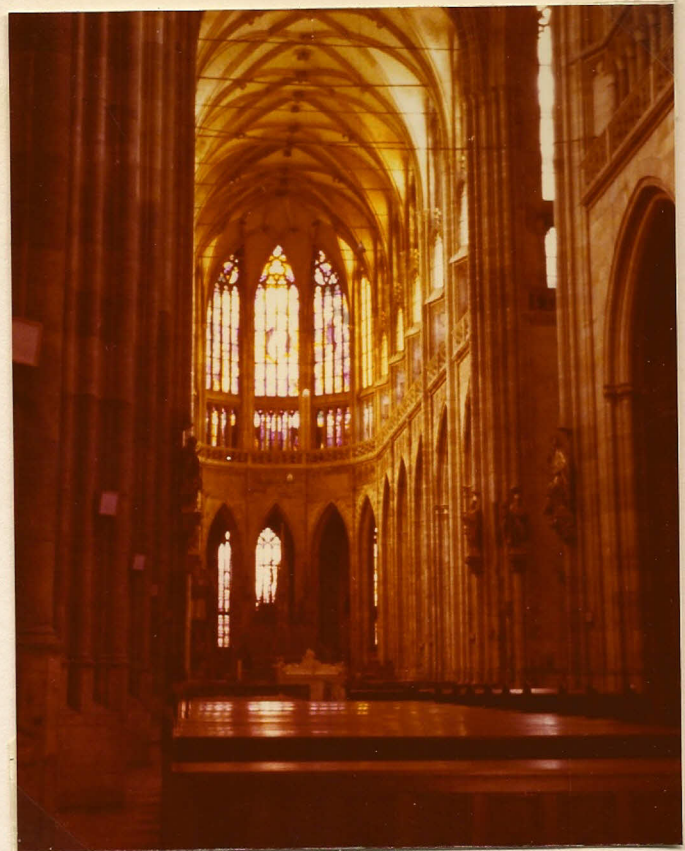



Fenster des St. Veit's Doms







Blick vom Hradschin





17/40/2

Bell and Gray



Red and green

Prager Stadtsamstern









KARLSBRÜCKE

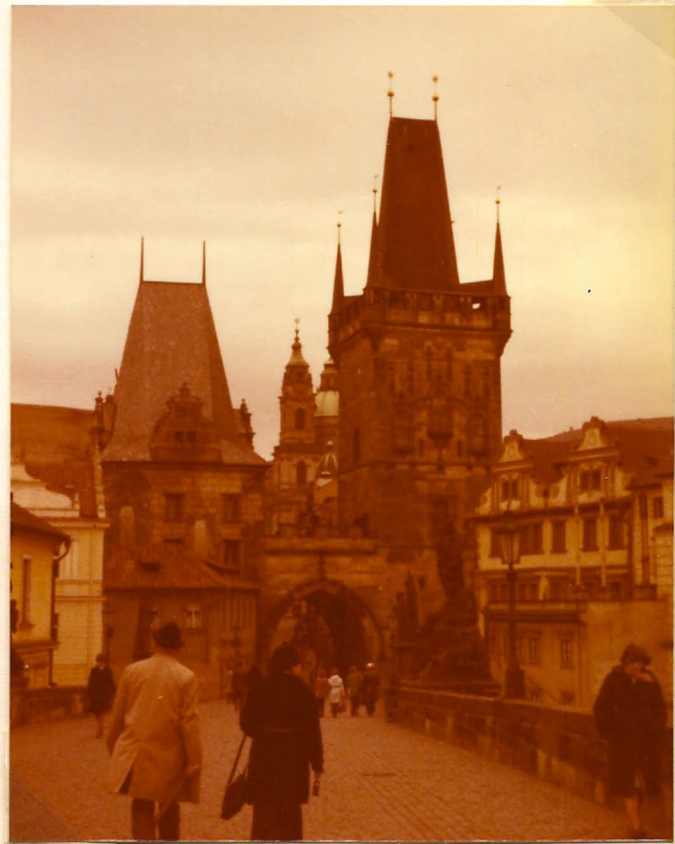





Mama's Wohnung



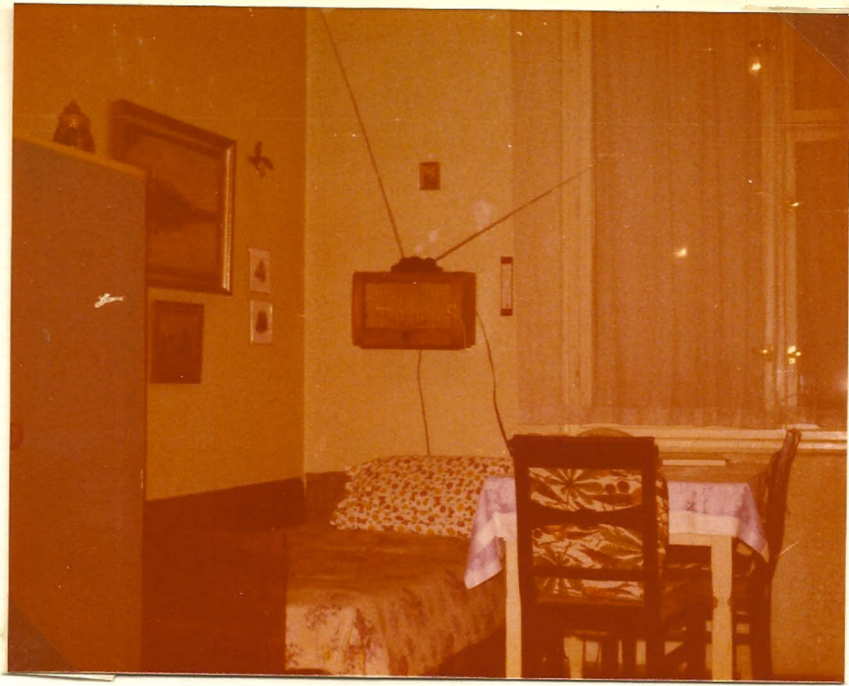

~~Mama's~~  
~~Lena's~~ Wohnung  
Lena's

WCHG





MUSELSHA











RESTAURACE A JÍDELNY V PRAZE 1, VÁCLAVSKÉ NÁM. 28, PRAHA 1

# ÚČET č. 696

pro .....

stůl č. 5



et	Druh jídel - nápojů aj.	Cena za jedn.	Celkem	
			Kčs	hal.
3	kovas jalka	11.50	34	50
3	myslivce!	9.50	28	50
1	huber nma 0.7		39	-
1	" - " -		39	-
3	konvert	2-	6	-
			<u>147</u>	
Úhrnem			147 -	

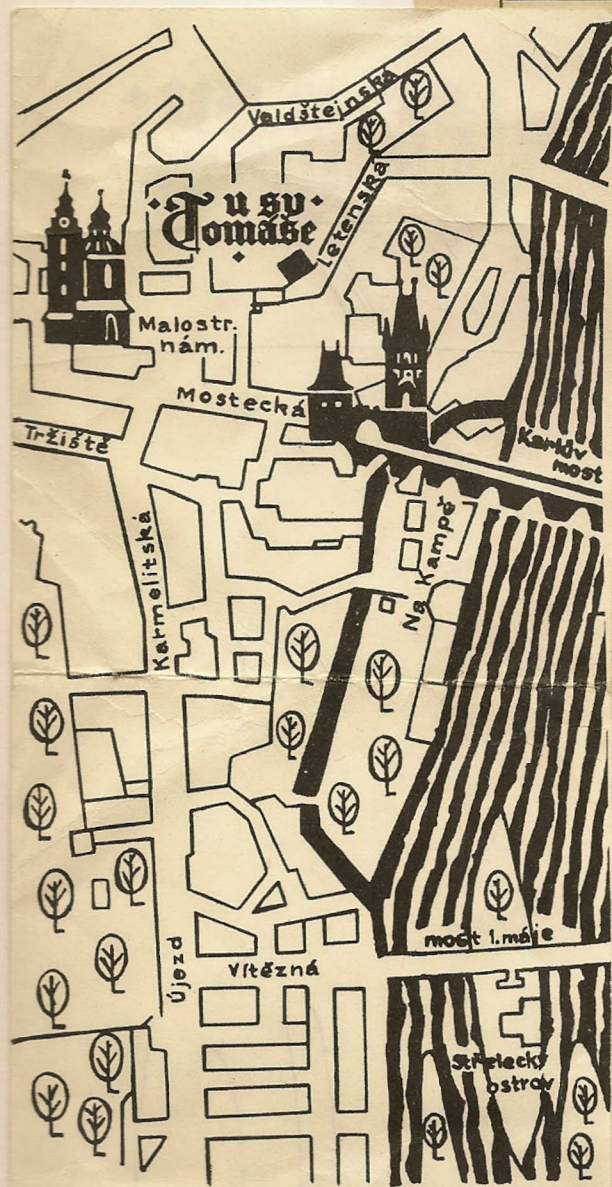

54.77  
 pokladna  
 Restaurace a jídelny v Praze 1  
**VYSOČINA**  
 Praha 1, Národní třída 28

podpis účtujícího

GK 175510  
 Dopravní podniky hl. města Prahy - ELEKTRICKÉ DRÁHY - AUTOBUSY  
 Jízdenka po označení platí ve vozích elektrických drah a autobusů pro jednu jízdu na linkách provozovaných Dopravními podniky hl. m. Prahy

9	0	7
6	5	4
3	2	1

dne 08.4.  
 am  
 vúz č. 265  
 Wagen 96  
 místo Praha  
 Platz z  
 vom do  
 do Plutboj  
 nach

**SITZPLATZKARTE** Réservation de places assises

Verr-Stelle: **Wien Mitte 725**

ÖBB B 999237 81 B 999237 ÖBB

26-03-77 0-1

81 02012-3 69

Wien Mitte Praha

81104 54192

01 04 70

**Wir haben für Sie reserviert:**  
Places attribuées:

Preis/Prix Oes	Klasse	Platznummern/Numéros des Places
02000	1 4	920 2 294 16
*1085		

Vorstehende Platzzuteilungangaben nur gültig mit kursiv gedruckten Ziffern (mögl. Ausnahme: Abfahrtszeit!) u. mit 6-stelligem Schlußzeichen: \*4 Ziffern ja

CEDOK  
 STVRZENKA  
 018061  
 \* 003805 /2  
 VROV 45, /  
 kjč 034988  
 A

1 x směna nepř. trasy na  
Praha - Chel - München

Datum 04.04.77

Referent JH

Celkem Kčs 54,60

Československé státní dráhy  
 Les Chemins de fer Tchécoslovaques d'Etat  
 Tschechoslowakische Staatsbahnen

Cena / Prix / Preis  
 Kčs

Platí / Valable / Gültig  
 2 měsíce od / mois a partir / Monate vom

CS Čís. No U  
 Výdejna jízdenek / Bureau d'émission / Ausgabestelle  
 \* 047339

CSD K 4 312